Justiça do Trabalho afirma: SINDISERV representa médicos

Sindicato assina decreto para a trimestralidade

SINDISERV quer garantir a isonomia para os servidores

O CORRENTE

SINDISERV
juntos somos mais fortes - CUT

JORNAL DO SINDICATO DOS SERVIDORES MUNICIPAIS DE CAXIAS DO SUL | JANEIRO/FEVEREIRO/MARÇO 2013

CUT

Aniversário de fundação será tema de atividades em 2013

EDITORIAL

Um ano muito especial

2013 é um marco para os servidores por vários motivos. É o ano em que teremos a oportunidade de refletir sobre o passado para comemorar e prestigiar a história de lutas e conquistas do dia a dia e que servem como pano de fundo para escrever a linha do tempo que pretende transformar as reivindicações dessa categoria em valorização efetiva. Que esse momento seja para fortalecer ainda mais a nossa crença de que a união do funcionário público é o principal ingrediente para a realização de nossos objetivos.

No ano em que os 25 anos de caminhada do sindicato são relembrados e revistos, inicia a trajetória de construção para a mais importante bandeira da atualidade: o plano de carreira. É preciso ter fôlego, paciência, dedicação e muito diálogo para que o reconhecimento dos méritos dos homens e mulheres que se empenham em servir a população signifique, verdadeiramente, um avanço para a categoria. Cada contribuição, cada palavra, cada contradição e questionamento merecem ser ouvidos e valorizados para que o resultado faça com que as expectativas geradas sejam satisfeitas e possamos nos empenhar com mais carinho a cuidar bem do povo com a tranquilidade de que o nosso labor possui legitimidade para ser reconhecido como imprescindível para o funcionamento da nossa cidade. Ao tornar forte o serviço público, aumenta a resistência às modalidades de terceirização que são nocivas ao trabalhador e à qualificação do atendimento.

Nessas páginas, acompanhe a vitória jurídica que garante a representação dos médicos servidores ao SINDISERV, que beneficia a visão de que uma bandeira defendida por muitos se fortifica. A direção iniciou o ano debatendo com a Administração e buscando espaço para que a Campanha Salarial, que acontece em abril, tenha êxito. A revista Ocorrente passa a ser bimestral com o intuito de estar presente com mais frequência na vida do servidor e contribuir para que o servidor seja informado sobre as ações do sindicato. Dê a sua opinião sobre a publicação, indique matérias e artigos. Enfim, participe da comunicação da nossa entidade.

A Gestão Juntos Somos Mais Fortes inicia esse percurso com o desejo de que o caminho seja constante e seguro. Contamos com cada um e cada uma dos servidores nessa jornada que precisa ser concebida coletivamente!

Gestão Juntos Somos Mais Fortes 2013 - 2016

INDICE

Conectado ____ 3
25 Anos ____ 4
Jurídico ____ 5
Posse ____ 6
Planejamento ____ 7
Diretores ____ 8
Conselhos ____ 8
Agentes Comunitários de Saúde ____ 9
Trimestralidade ____ 9
Condições de Trabalho ____ 10
Atendimento ____ 10
Isonomia ____ 11
Você com o SINDISERV ____ 12
Prefeito, Vereadores e Secretários ____ 14
Dia da Mulher ____ 16

AS FORMIGAS

EXPEDIENTE

SINDISERV - Sindicato dos Servidores Municipais de Caxias do Sul - Gestão Juntos Somos Mais Fortes

Rua Carlos Giesen, 1217 - Bairro Exposição - Caxias do Sul/RS - Site: www.sindiserv.com.br – Fones (054) 3228 1160/3222 5293

DIRETORIA EXECUTIVA - Presidente: João Dorlan da Silva • Vice-presidente: Luciano Roque Piccoli • Diretor Financeiro: Carlos Alberto Spiandorello • Secretário-geral: Marcos Antônio da Silva • Patrimônio: Vladimir Tadeu Borges Duarte (Coimbra) • Diretora de Comunicação: Maria Marlene Faria • Diretor de Saúde: Luiz Geraldo Zimmermann • Diretora de Educação: Rosane de Fátima Carneiro • Diretor de Relações de Trabalho: Aragão Muller Franco • Diretora de Cultura, Esporte e Lazer: Anelise Lautert • Diretor De Formação: Vagner Reis Elias • SUPLENTES: Paulo Fernando Dos Santos Reguly • Aleandro Eduardo Balzaretti • Pedrinho José Da Rocha • Cleiton De Moraes Pacheco • Clóvis José Triches • Tania Mara Spiandorello • Paulo Roberto Borges • Sonia Lourdes Negri • Eliane Saretta • Roselene Giacomoni • TITULARES FEDERAÇÃO: Vilmar Augusto Barcarolo • Fredolino Leal dos Santos • SUPLENTES FEDERAÇÃO: Jorge Onofre de Oliveira Rodrigues • Gilmar Amaral Padilha • CONSELHO EDITORIAL: João Dorlan da Silva, Marcos Antônio da Silva, Maria Marlene Faria, Vagner Reis Elias, Cleiton de Moraes Pacheco, Paulo Fernando dos Santos Reguly, Aleandro Eduardo Balzaretti.

Assessoria de Comunicação - Jornalista Responsável: Lisiane Zago MTB 12.375 • Fotos: Mário André Coelho de Souza, Luiz Claudio Farias Silveira, Andréia Copini, Rose Brogliato, Lisiane Zago, Direção e Arquivos SINDISERV • Projeto Gráfico e Editoração: Voxmidia Comunicação • Tiragem: 6 mil exemplares • Impressão: Gráfica Murialdo • Janeiro/Fevereiro/Março 2013

NOTAS

ASSEMBLEIA

Participe da Assembleia da Campanha Salarial 2013

JUNTOS PELO PLANO DE CARREIRA

Dia 1º de abril

SEGUNDA-FEIRA

1ª chamada: 18h30min

2ª chamada: 19 horas

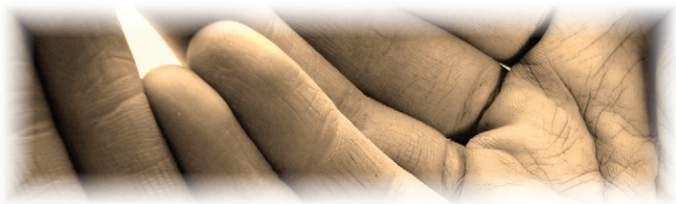

Reiki para associados

Em 2013, o reiki para os associados iniciou no dia 07 de fevereiro, das 18h30min às 19h30min.

Para SERVIDORES ASSOCIADOS, o serviço é gratuito. Para dependentes (maiores de 21 anos), a contribuição é 1 Kg de alimento não perecível.

MÃOS DE REIKI - Grupo Voluntário

Confetam nas redes

A Confederação dos Trabalhadores no Serviço Público Municipal (CONFETAM) está no Twitter (@confetam) e possui a Fan Page Confetam no Facebook.

SITE

Visite o nosso site e confira as notícias sobre o sindicato **www.sindiserv.com.br**

GUIA DE CONVÊNIOS

Acesse sindiserv.com.br e veja as vantagens de ser sócio do sindicato.

Participe da comunicação do sindicato!

Envie sugestões de pauta, atividades, artigos, críticas e contribuições, através das redes sociais, site ou pelo e-mail **sindiserv@sindiserv.com.br**

A sua contribuição é muito importante!

Sindiserv nas redes sociais

twitter.com/Sindiserv

Sindiserv-Caxias-Do-Sul

orkut.com/Sindiserv

youtube.com/Sindiserv

Cerbaro Odontologia

* Clínica Geral
* Implantes Dentários
* Aparelhos Ortodônticos
* Clareamento

DR. Lúcio Susin de Oliveira
Cirurgião Dentista

Resp. Técnico - CRO/RS 14729

AGENDE SUA AVALIAÇÃO

PARCEIRO

SINDISERV
juntos somos mais fortes CUT

Fone: (54) 3214.1944 - 3027.1945
Rua Vinte de Setembro, 2060 - Caxias do Sul - RS

DIREITO

JUSTIÇA DETERMINA: SINDISERV representa médicos

Segundo a Justiça do Trabalho, o SINDISERV é o representante legal dos médicos servidores municipais e tem legitimidade

A Justiça do Trabalho determinou em sentença que o SINDISERV possui legitimidade para representar os servidores que ocupam o cargo de médico no município de Caxias do Sul em toda e qualquer ação envolvendo a relação de trabalho com a Administração Pública. Além disso, a Justiça do Trabalho julgou improcedente recurso do Sindicato dos Médicos e manteve a decisão de que o SINDISERV é o representante legítimo dos servidores públicos municipais que ocupam o cargo de médico no município de Caxias do Sul em toda e qualquer ação envolvendo a relação de trabalho com a Administração Pública. A sentença foi emitida no dia 08 de fevereiro, sexta-feira, pelo juiz Adriano Santos Wilhelms.

O sindicato argumentou que, desde sua fundação, em 21 de dezembro de 1988, representa a categoria profissional dos servidores municipais de Caxias do Sul, incluídos os médicos que possuem vínculo com a Administração Pública, por concurso público ou contratação temporária: "Essa decisão fortalece a categoria dos servidores municipais, que devem ser representada pelo sindicato que historicamente defende melhores condições de trabalho e remuneração, especialmente, porque o sindicato congrega diversos profissionais unidos pela nomeação em cargo do serviço público municipal. Movimentos coletivos têm mais condições para buscar valorização do que iniciativas individuais," ressalta o presidente do SINDISERV, João Dorlan.

De acordo com a Justiça do Trabalho, os médicos contratados pelo Município de Caxias do Sul não podem ser considerados profissionais liberais quando ocupantes de cargo de servidor público ou empregados do município.

Em respeito à unicidade sindical, princípio no qual está fundamentada a organização sindical no ordenamento jurídico pátrio, somente o SINDISERV pode representar os médicos do município de Caxias do Sul.

ASSESSORIA JURÍDICA

A cada ano são feitos mais de 700 atendimentos a servidores.
Os assuntos mais frequentes são sindicâncias, Artigo 19 LC 298/2007 do IPAM, insalubridade e defesas no TCE de aposentadoria.

AÇÕES COLETIVAS DE INSALUBRIDADE

Estão sendo feitas perícias:
Samae Hidrometria
109.0042898-0
Samae ETA Ana Rech
109.0042936-7
UBS São Leopoldo
109.0042882-4
SMTT - 109.0042944-8
SMEL - 109.0046404-9
Leituristas Samae
110.0027088-2
ETA Celeste Gobatto
110.0028277-5
ETA Parque Imprensa
110.0028759-9
Agricultura - 110.0028745-9
FAS Estrela Guia
110.00283968
Arquivo Histórico
110.0028394-1
SAMAE Divisão de Esgoto
111.0007695-6

AÇÕES

Assistentes sociais
111.0036619-9 / andamento
Professora em biblioteca
111.0036888-4 / andamento

ADIN Cargos e Salários
Julgado e considerada improcedente, em análise de recurso - 70048969315

Ação de representação sindical contra Sindicato dos Médicos
Favorável ao SINDISERV, mas há embargos de declaração e aguarda julgamento – 5ª vara do Trabalho - 0000921.52.2012.5.04.0405

ADIN Concursos Públicos
Julgado e considerada improcedente - 70048969315

1/3 Férias Magistério
Favorável ao SINDISERV e em recurso - 110.0001201-8

Ação Horas Extras
Em recurso - 108.0020151-8

SAMU/Terceirização
Aguarda sentença - 111.0024059-4

ATENDIMENTO AMPLIADO NAS ASSESSORIAS JURÍDICA E PREVIDENCIÁRIA

A partir de março, o horário de atendimento das Assessorias Jurídica e Previdenciária será ampliado. Os profissionais da Young, Dias, Lauxen e Lima Advogados Associados assumem a orientação da pré-aposentadoria e jurídico com horário agendado na Sede Social do SINDISERV. Nas segundas-feiras, o horário será das 9 às 13 horas e nas quintas-feiras das 13 às 19 horas.

Advogados responsáveis:
Jeverton Alex de Oliveira Lima - OAB/RS 45.412
Edmar da Costa Jacques - OAB/RS 79.061
Renato Caporal Pereira - OAB/RS 79.830

A **Dra. Mônica Pellenz** atenderá somente sindicâncias e inquéritos administrativos, nas quartas-feiras, das 16h30min às 18 horas.

AGRADECIMENTO

Em nome dos servidores, a direção do SINDISERV agradece pelos serviços prestados pela servidora aposentada Neura Bósio da Luz na área Previdenciária.

SINDICATO

25 anos do SINDISERV

Em 1988 nascia o Sindiserv: agora é o momento de resgatar essa história e comemorar os 25 anos

O Sindicato dos Servidores Municipais de Caxias do Sul (Sindiserv) recebeu a denominação de sindicato, em 21 de dezembro de 1988, no início da democratização no Brasil. A decisão unânime da Assembleia Geral da categoria decidia transformar a ASM em sindicato. Em 1989, a Constituição Federal garantia a sindicalização e o direito à greve.

Hoje conta mais de 4.700 associados. Antes de ser sindicato, foi fundado em 25 de janeiro de 1979 como Associação dos Servidores Municipais de Caxias do Sul.

A sede administrativa e social está localizada próximo à Prefeitura de Caxias do Sul, na Rua Carlos Giesen, 1217, Bairro Exposição. A Sede Campestre localiza-se sobre o arroio Piai, em Fazenda Souza.

É a voz ativa na defesa pela categoria. Tem por finalidade lutar pela melhoria nas condições de vida e de trabalho de seus representados, independência e autonomia da representação sindical, lutando pela defesa das liberdades individuais coletivas, pelo respeito à justiça social e pelos direitos fundamentais. Oferece diversos serviços, convênios e vantagens para os servidores.

O logotipo que marca os 25 anos da fundação do SINDISERV traz o numeral lembrando bandeiras em um mastro. Afinal, em 2013, o sindicato dos servidores municipais completa 25 anos de história em defesa das bandeiras de lutas dos servidores por melhores condições de trabalho e valorização do serviço público. As cores escolhidas refletem a identidade visual da entidade, o desenho é leve e agrega as sensações de crescimento e movimento. Desenvolvido pela Voxmidia Comunicação, surgiu a partir de um trabalho conjunto com a direção ampliada.

CONQUISTAS HISTÓRICAS

Nesse ano de aniversário, O Corrente vai lembrar lutas que beneficiam os servidores municipais até hoje. Cada conquista representa um pilar a mais que fortalece as lutas da categoria no dia a dia.

13º SALÁRIO - OS PRIMEIROS NO PAÍS

Municipários de Caxias do Sul foram os primeiros do Brasil a conquistarem o 13º salário, instituído pela Lei Municipal 4090, de 13 de Julho de 1962.

ESTATUTO

O Estatuto dos Servidores Municipais é fruto de muita mobilização da categoria – Lei nº 1142, de 7 de Julho de 1962.

IPAM

Em 29 de dezembro de 1962, também foi criado o IPAM, com serviços de assistência à Saúde e Previdência.

EVENTOS PROGRAMADOS

Eventos de comemoração acontecem durante o ano de 2013 e em homenagens na Semana do Servidor. O sindicato conta com a participação dos servidores e familiares. Acompanhe os detalhes nas próximas edições!

- Lançamento de Projeto para Aposentados
- Tribuna Livre
- Sessão Solene dos 25 anos
- Baile Comemorativo dos 25 anos do SINDISERV
- Cavalgada dos Servidores
- Homenagem aos servidores sindicalizados há 25 anos
- Rústica e Passeio Ciclístico dos 25 anos

SINDICATO

Posse da nova gestão do SINDISERV (2013/2016)

Diretoria assumiu as funções no dia 02 de janeiro, em evento público na sede da entidade

A solenidade de posse da Gestão 2013/2016 foi realizada no dia 02 de janeiro com a presença da secretária de Recursos Humanos e Logística, Jaqueline Marques Bernardi, dos vereadores Henrique Silva (PCdoB), Jaison Barbosa (PDT), Neri Pereira Júnior (DEM) e Mauro Pereira (PMDB), lideranças sindicais, como o diretor-geral do 1º Núcleo do CPERS Sindicato, Antonio José Staudt, o 1º secretário-geral da Federação dos Municipários do RS (Femergs), Luciano dos Santos e o secretário de Comunicação da Femergs, Danúbio Jr.

A Gestão Juntos Somos Mais Fortes: Sindicato forte, independente e de lutas, é presidida por João Dorlan da Silva e possui 25 membros na Diretoria Executiva: "A nossa diretoria é formada por lideranças que vão trabalhar pela valorização dos servidores e melhores condições de trabalho. A nossa maior bandeira é o plano de carreira dos servidores e vamos nos empenhar para conquistar a valorização do servidor público municipal", afirmou o presidente.

Gestão 2013/2016 Juntos somos mais fortes. Sindicato forte, independente e de lutas.

Presidente: ***João Dorlan da Silva***

Vice-Presidente: ***Luciano Roque Piccoli***

Secretário-Geral: ***Marcos Antonio da Silva***

Diretor de Finanças: ***Carlos Alberto Spiandorello***

Diretora de Comunicação: ***Maria Marlene da Silva Faria***

Diretor de Formação: ***Vagner Reis Elias***

Diretor de Relações no Trabalho: ***Aragão Muller Franco***

Diretor de Educação: ***Rosane de Fatima Carneiro***

Diretor de Saúde: ***Luiz Geraldo Zimmermann***

Diretor de Patrimônio: ***Vladimir Tadeu Borges Duarte***

Diretor de Cultura, Esporte e Lazer: ***Anelise Lautert***

Suplentes de Direção: ***Cleiton de Moraes Pacheco, Paulo Fernando dos Santos Reguly, Aleandro Eduardo Balzaretti, Pedrinho José Rocha, Clovis José Triches, Tania Mara Spiandorello, Paulo Roberto Borges, Sonia Lourdes Negri, Eliane Saretta, Roselene Giacomoni***

Representantes da Federação: ***Vilmar Augusto Barcarolo, Fredolino Leal dos Santos***

Suplentes: ***Jorge Onofre de Oliveira Rodrigues, Gilmar Amaral Padilha.***

Posse contou com integrantes da chapa eleita, além de lideranças da cidade

SINDICATO

Dirigentes sindicais se reuniram para planejar ações da gestão

Foram dois dias de intensa atividade, ouvindo diagnósticos, trabalhando em grupo e revelando expectativas

O encontro de planejamento da Gestão Juntos Somos Mais Fortes (2013-2016) foi realizado nos dias 22 e 23 de fevereiro, no Centro de Formação Pastoral, com a presença da direção executiva, ampliada, funcionários e assessorias.

Na sexta-feira (22), os dirigentes participaram de dinâmica de integração conduzida pela diretora de Comunicação Maria Marlene Faria. Um painel sobre a conjuntura atual contribuiu para o debate e para a construção coletiva do planejamento. Participaram da atividade, o professor e jornalista Álvaro Benevenuto Jr. com o tema "Comunicação Sindical hoje", o professor e sociólogo João Ignácio Pires Lucas sobre a "Conjuntura Socioeconômica", o sindicalista Claudio Augustin (Sindisepe-RS) contextualizando o movimento sindical no funcionalismo público e a construção de plano de carreira e o tema "Saúde hoje" abordado pela servidora aposentada, ex-vice-prefeita de Caxias do Sul e ex-secretária da Saúde Justina Onzi.

Claudio Augustin lembrou que não há política de negociação permanente para os servidores públicos no Brasil porque o Estado não negocia com o servidor e destacou a importância do processo de plano de carreira, calcado em critérios objetivos para cargos de chefia. O professor Álvaro Benevenuto afirmou que para que a comunicação seja efetiva, é preciso pensar a comunicação dos trabalhadores integrada às novidades, qualificando a circulação das mensagens e fortalecendo vínculos com a audiência. A história e o conceito de saúde apresentados por Justina Onzi serviram como base para os dados estatísticos que contextualizam a saúde hoje. O cientista político trouxe sua visão ao debate de que o sindicato deve discutir sobre a sociedade e não só sobre as questões específicas da categoria, em uma leitura social, ambiental, tecnológica e jurídica.

No sábado (23), o assessor financeiro Candido Luis Teles da Roza trabalhou a construção do planejamento da gestão atual com a participação de todos os participantes. O encontro terá continuidade no dia 1º de março para a definição das diretrizes do Planejamento 2013.

Integrantes da direção construíram em conjunto o planejamento

Painelistas Claudio, Justina, João Ignácio e Álvaro contribuíram

Divididos em grupos, os sindicalistas revisaram as metas

As propostas foram organizadas em três diretrizes

DIRETORIA

Conheça o SINDISERV

O que fazem os seus representantes na diretoria sindical?

SECRETARIA-GERAL

De acordo com o Estatuto dos Servidores, o secretário-geral Marcos Antonio Silva tem sob sua guarda o arquivo do SINDISERV. Cabe a ele também supervisionar as atas das reuniões da Diretoria e Assembleias Gerais, receber e verificar as propostas de ingresso no quadro pessoal, elaborar o relatório e plano de atividades de acordo com as deliberações da Diretoria e preparar a correspondência do expediente. Além disso, Marcos afirma que é sua função articular as relações sindicais que envolvem os servidores, a Administração Municipal e movimentos sociais, inserindo ainda mais a entidade no contexto social da cidade. Para ele, o diálogo de ações com todos os sindicatos fortalece a união sindical para que haja um contato permanente com os sócios.

Vagner na Formação

Marcos na Secretaria Geral

FORMAÇÃO SINDICAL

"O sonho é a politização da categoria. Fazer encontros que conseguissem reunir muitas pessoas para mudar conceitos. O povo não sabe a força que tem, mas tem, é preciso esclarecer."

Cabe planejar e executar, ouvida a diretoria executiva, atividades de Formação Sindical, profissional e cultural. O diretor Vagner Reis Elias entende que a Formação na visão sindical existe para esclarecer a categoria, para que tenha acesso ao conhecimento e para avançar para ter convicção dos direitos. O objetivo dele é focar na troca de experiências dos diretores e também oferecer formação profissionalizante, envolvendo servidores aposentados para que ensinem os jovens: "O sindicato tem que abrir os horizontes das pessoas", afirma.

CONSELHOS

Representação do SINDISERV nos Conselhos Municipais

CONSELHO DA SAÚDE

Luiz Geraldo Zimmermann
Suplente - Aleandro Eduardo Balzaretti – SMS

CONSELHO GESTOR DO IPAM

João Dorlan Silva
Carlos Spiandorello
Maria Marlene Faria
Vladimir Borges Duarte (Coimbra)
Vagner Reis Elias
Rosane de Fátima Carneiro

CONSELHO FISCAL DO IPAM

Pedro Vanzin Filho
Clóvis José Triches
Suplentes
Eliane Saretta
Marcos Antonio Silva

CONSELHO MUNICIPAL DA EDUCAÇÃO

TITULAR
Clarice Rauber
Glaucia Helena Gomes

SUPLENTES
Rosane de Fátima Carneiro
Luciano Piccoli

CONSELHO DO ORÇAMENTO COMUNITÁRIO

TITULAR
Vladimir Duarte (Coimbra)

SUPLENTE
João Dorlan da Silva

CONSELHO MUNICIPAL DOS DIREITOS DA MULHER (COMDIM)

TITULAR
Mariane Travi Ceconello

SUPLENTE
Rosangela Dalavecchia

CONSELHO DE SEGURANÇA ALIMENTAR ESCOLAR

TITULAR
Vera Maris Concli
Silvia Luiza dos Reis

SUPLENTE
Cleiton Moraes Pacheco
Glaucia Helena Gomes

Comissões

COMISSÃO DE ESTÁGIO PROBATÓRIO

TITULAR
Marcos Antonio Silva

MOVIMENTO

SINDISERV defende os agentes comunitários de saúde

Regularidade da demissão de agentes em 2004 está sendo questionada na Justiça

Em novembro de 2012, o SINDISERV realizou reunião sobre a situação de 16 agentes demitidos pelo município, que atendia a apontamento do Ministério Público de Contas do RS.

Estiveram presentes na reunião mais de 80 agentes comunitários de saúde que buscaram esclarecimento sobre as demissões dos colegas, considerando que não houve aviso prévio. Os atos demissionais são decorrentes de processo seletivo público em convênio firmado com a Fundação de Apoio da Universidade Federal do Rio Grande do Sul (FAURGS), de 23 de abril de 2004, devido a procedimentos de nomeação e posse considerados irregulares. Os documentos essenciais para a regularidade dos processos não foram apresentados pelo município, como editais de abertura, de homologação e documentos referentes às provas realizadas.

MANDADO DE SEGURANÇA ESTÁ NA JUSTIÇA DO TRABALHO

O sindicato entrou com ação judicial junto à Justiça do Trabalho para contestar as demissões, mas a liminar foi negada. O processo permanece em tramitação, solicitando a reintegração, suspensão das demissões e pagamento das verbas, desde a demissão até a reintegração.

TERCEIRIZAÇÃO LEVA À PRECARIZAÇÃO

O SINDISERV sempre defendeu que a contratação de profissionais deve acontecer por ingresso em Concurso Público e sempre afirmou ser contrário a outras formas de contratação. Afinal, não só os agentes de saúde, mas todos os que se dedicam ao atendimento da população, precisam ter segurança e tranquilidade para trabalhar sem ameaça de demissão de um dia para outro. É preciso fortalecer o serviço público sem precarização do trabalho: "Aconselhamos os agentes comunitários de saúde para que participem do próximo processo seletivo, evitando que sejam surpreendidos com decisão semelhante", declara o presidente do SINDISERV, João Dorlan.

Agentes de saúde mobilizados

Reunião com a administração municipal

DECRETO fixa recomposição salarial

A diretoria do SINDISERV, representada pelo presidente João Dorlan e pelo secretário-geral Marcos Antonio da Silva, assinou, em janeiro, o decreto que fixa o índice correspondente à média inflacionária referente a outubro, novembro e dezembro de 2012, a convite do prefeito Alceu Barbosa Velho. A média dos índices inflacionários IGP-M/FGV, IPC/FIPE e IPC/IEPE referente ao período é de 1,46%.

TRIMESTRALIDADE DE 2013

Os índices de janeiro, fevereiro e março de 2013 serão a base para o cálculo da trimestralidade, que será divulgada em abril.

TRABALHO

Subprefeitura de Ana Rech: garagem precária

Subprefeitura de Ana Rech: buraco no teto no refeitório

Subprefeitura de Vila Oliva: espaço dos servidores usado também como depósito

Interior apresenta condições de trabalho precárias

Visita às subprefeituras revelou problemas do cotidiano dos servidores no local de trabalho

O diretor de Relações de Trabalho, Aragão Muller Franco, fez visita às subprefeituras para verificar as condições de trabalho dos servidores que atuam no interior em fevereiro. A iniciativa foi uma oportunidade para dialogar com servidores e suas chefias sobre os espaços de trabalho. Ele destaca que a luta para propiciar gratificação de difícil acesso para todos os servidores deve continuar, pois quem trabalha no interior e possui residência na cidade enfrenta dificuldade de deslocamento até o local de trabalho.

Duas subprefeituras chamaram atenção pela precariedade dos espaços de convivência e também para a preservação do maquinário.

Em Vila Oliva, o galpão que abriga os veículos é antigo, uma estrutura de madeira com mais de 30 anos. Ali há espaço de convivência, vestiário e banheiro, mas o espaço é insuficiente e utilizado também como depósito. Os servidores recebem Equipamento de Proteção Individual (EPIs) e há um projeto para uma nova garagem. Existe a necessidade de modernização do maquinário.

O espaço utilizado para os servidores que atuam na subprefeitura de Ana Rech é compartilhado com os funcionários municipais do Horto Municipal. Há instabilidade na antiga garagem e o refeitório possui um buraco no teto por onde a água passa em dias de chuva. O prédio possui também vestiário e banheiro.

NOTAS

Atendimento é prioridade

A direção do SINDISERV está se dedicando para melhorar ainda mais o atendimento aos servidores

Além da contratação de funcionários para agilizar e qualificar a recepção da entidade, no mês de fevereiro, foi realizada uma atividade de treinamento com os funcionários da Prosegur, empresa responsável pela acolhida dos servidores na Sede Social e pela segurança na entidade.

HORÁRIO DE ATENDIMENTO:
8h30min às 18 horas, inclusive ao meio-dia

Acompanhe essa campanha:

MOVIMENTO

SINDISERV reivindica equiparação salarial

Sindicato denuncia diferença entre salários dos atuais secretários de escola e dos cargos criados pela nova lei

Sindicato e comissão de Secretários buscam alternativas

Cargos criados na nova lei de reclassificação de cargos e salários terão vencimentos maiores do que servidores do quadro atual. O SINDISERV não concorda com essa distorção.

A direção do SINDISERV e a Comissão de Secretários de Escola têm se reunido desde novembro de 2012 para buscar uma alternativa para que a isonomia seja respeitada, já que os secretários de escola aprovados no Concurso Público 02/2012 terão vencimento superior aos atuais.

Em encontro com o chefe de Gabinete, Manoel Marachinho e a secretária de Recursos Humanos e Logística, Jaqueline Marques Bernardi, realizado no dia 24 de janeiro, a comissão e o presidente do sindicato João Dorlan informaram sobre a situação que gerou descontentamento entre os secretários de escola devido à realização de Concurso Público para o cargo que tem como consequência a desigualdade salarial no mesmo cargo.

Diante do impasse gerado pelo Pacotaço de Leis do Funcionalimo do Governo Sartori, a Secretaria de RH e o SINDISERV fizeram um levantamento e constataram que os cargos de secretário de escola, motorista, operador de máquina, mecânico e eletricista foram afetados pela distorção salarial. Nesses cinco cargos, a Lei Complementar 409, de 27 de março de 2012, fere a isonomia por se tratar de critérios de igual carga horária e atribuições, mas escolaridade diferente. O sindicato sugere uma lei para gratificação, mas aguarda o posicionamento da Administração.

MOBILIZAÇÃO

O movimento dos secretários de escola foi retomado no dia 29 de outubro com mobilização de mais de 60 servidores e visita à prefeita em exercício Geni Peteffi. Em abril, em reunião com a Comissão de Secretários, a Administração se comprometeu em não realizar Concurso Público para o cargo em 2012 e mesmo assim publicou edital e realizou Concurso.

NA JUSTIÇA DO TRABALHO

O SINDISERV entrou com ação no Tribunal de Justiça, ainda em abril, contestando a legalidade e a constitucionalidade da lei de reclassificação de cargos e salários por ferir a isonomia entre os servidores, mas a matéria foi considerada constitucional. Além disso, a ação que solicitava liminar sobre o edital do Concurso Público para o cargo de secretário de escola foi negada.

FEIRA DE PÁSCOA
CHOCOLATE DO PARKE

LOCAL: Salão de Festas do SINDISERV

DATA: de 18/03/2013 a 28/03/2013

HORÁRIO: de segunda a sexta – feira
das: 08:00 às 18:00 hs

e no Sábado dia 23/03
das: 08:00 às 16:00 hs

DESCONTO EM FOLHA: 30/04; 31/05 e 30/06

VOCÊ COM O SINDISERV

Esse espaço conta histórias de servidores que se empenham pelo movimento sindical

TRABALHO e FAMÍLIA

Seu Irineu já tem um casal de bisnetos, mas continua cheio de energia, participando e dando o exemplo

Servidor aposentado e sindicalizado desde a Associação, Irineu Alves da Silva entrou no Serviço Autônomo Municipal de Água e Esgoto (SAMAE), em 1967, e tem muitas histórias para contar: "É um orgulho ter sido servidor, ver tudo o progrediu em Caxias". Na época em que Seu Irineu trabalhou não havia mecanização, era tudo a braço, com a força manual, utilizando picão. Trabalhou em todas as áreas do Samae como turmeiro e ali cuidava de toda a distribuição de água. Lembra que trabalhava no barro, na rua para achar a rede, abria espaço para adutoras e fazia ligações de água. Participou da limpeza da bacia da Maestra e comandou turmas para canalização. Fez o Concurso Público depois de 15 anos para a Prefeitura e foi convocado para assumir o cargo de pedreiro na Prefeitura em 1989, nos 30 dias de greve, mas teve permissão para permanecer no Samae: "Se eu tenho direito de ficar em casa, eu fico em casa", disse quando questionado sobre a lotação. Ali comandou a equipe dos pedreiros e carpinteiros. Trabalhou no serviço público por 30 anos e está aposentado desde 95.

Seu Irineu nasceu em Vacaria e se criou em Bom Jesus, mas escolheu Caxias para viver já casado e com filho de dois anos. Hoje é viúvo há quatro anos, mas continua cuidando da família. Três filhos, cinco netos e um casal de bisnetos. Para ele, a família é o refúgio. Depois de aposentado, se inscreveu em um curso de costura e hoje faz a própria roupa e dos familiares.

Sobre o papel do sindicato, Seu Irineu defende que é a matriz de tudo para os servidores. Sempre participava das greves com as professoras e se envolve nos movimentos sociais. Continua se dedicando a fazer o bem, atua como zelador de capelinha e vice-presidente da Associação de Bairro Kayser. Sobre as conquistas do SINDISERV, valoriza muito a construção da Sede Social, um patrimônio da categoria. No serviço público, Seu Irineu entende que é preciso se promover com o próprio trabalho. E aconselha: "Fazer o bem e não olhar a quem. Enquanto tiver saúde, vai rezar e agradecer por tudo o que deu certo. Sempre ajuda quem mais precisa e cuida dos filhos".

ASSOCIADO DO SINDISERV PAGA MENOS

GASOLINA COMUM	R$ 2,82	DIESEL ADITIVADO	R$ 2,28
GASOLINA ADITIVADA	R$ 2,84	ETANOL	R$ 2,39
DIESEL COMUM	R$ 2,26	S – 10	R$ 2,28

MATRIZ: Rua Sinimbú, 612 (esquina R Treze de Maio) Bairro Lourdes

FILIAL 1: Rua Os Dezoito do Forte, 2518 (esquina R Coronel Flores) Bairro São Pelegrino

FILIAL 2: Rua Tronca, 1607 (esquina R Pedro Tomasi) Bairro Cristo Redentor

FILIAL 3: Rua Dr Montaury, 725 (esquina R Flores da Cunha) Bairro Centro

FILIAL 4: Rua Arcy da Rocha Nóbrega, 1342 (esquina R José A Brugger)Bairro Jardim América

FILIAL 5: Av Rosseti, 633 (esquina R Gov Roberto Silveira) Bairro Santa Catarina.

Postos RODEIO

FORÇA na CATEGORIA

O dinamismo do atleta se revela na vida e no trabalho: Sandro tem visão clara e muitas esperanças

Atleta da Seleção Brasileira de Luta de Braço, Sandro Luis Borsatto adora atividades físicas e é servidor associado ao sindicato há mais de seis anos. Mecânico, faz a manutenção de máquinas pesadas na Secretaria de Obras e Serviços Públicos (SMOSP).

A integração entre os colegas da própria secretaria e de outras é uma das vantagens que o sindicato proporciona nos encontros e atividades promovidas. Para contribuir com o ambiente de trabalho e na convivência com os colegas, Sandro incentiva os colegas a participarem de atividades múltiplas.

Há uma preocupação com a falta de equipamentos e com o sucateamento da frota e, com o apoio do sindicato, o servidor acredita que é possível melhorar. As conquistas que Sandro mais valoriza são: "Melhorias nas condições de trabalho, melhoria salarial para não precisarmos depender muito das horas extras, criação de leis que beneficiem o servidor no trabalho e na qualidade de vida profissional e pessoal", destaca. A realização de cursos de capacitação também é uma reivindicação apontada.

Sandro se sente feliz por poder trabalhar no que gosta com confiança, contribuindo para que a cidade seja ainda melhor. "Espero que tenhamos um ano com muito êxito em nossos projetos, que alcancemos todos ou pelo menos a maioria de nossos objetivos e com a ajuda do SINDISERV que tenhamos um ano de conquistas em nossos direitos trabalhistas para que possamos realizar muitos de nossos sonhos", finaliza.

BUSCAS VERDADEIRAS

Sonete acredita na força das escolas e entende que o grande desafio do sindicato é ampliar a participação

Professora municipal desde 14 de junho de 1984, Sonete Moretto começou a lecionar na Escola Abramo Pezzi e hoje atua na Escola Alberto Pasqualini. Em 28 anos de serviço público, acumulou experiência em várias áreas: dedicou-se aos alunos como regente de classe, foi vice-diretora, colaborou como substituta, professora responsável pela biblioteca da escola e também de Matemática e Ciências. Pelo terceiro ano, está no Laboratório de Informática Educativa (LIE).

Associada desde que ingressou no serviço público, Sonete entende que participar das atividades do sindicato é um dever por melhorias nas condições de trabalho, reivindicando direitos e formação profissional e também um direito de expor as ideias, respeitando a decisão do grupo e participando das atividades culturais e recreativas.

A servidora defende que a escola tem um papel fundamental na construção de uma sociedade mais justa e solidária para a formação integral do ser humano: "É com esse pensamento que procuro realizar minhas atividades do dia a dia, com alunos, colegas professores, funcionários da escola e pais", conta.

No movimento sindical, ela entende que o desafio é conquistar a participação de todos e ainda brinca: "Ou melhor, de todos é impossível, mas que consigamos a participação de muitos e de outros. Que nossas buscas sejam reais e verdadeiras até que alguém prove o contrário para mudarmos de direção se for necessário".

Para ela, participar como delegada sindical do Conselho Deliberativo e do Magistério é uma oportunidade para aprender sobre a história sindical e ser mais democrática, aprendendo que a participação, de todos, terá sempre mais força do que de uma formiga só.

MOVIMENTO

SINDISERV visita entidades e lideranças

A direção eleita para a gestão 2013/2016 visitou o prefeito, secretários e a Câmara de Vereadores

VISITA AO PREFEITO ALCEU BARBOSA VELHO

Equipe do SINDISERV expôs ao prefeito as principais reivindicações do ano

A direção do SINDISERV realizou visita ao prefeito Alceu Barbosa Velho, no dia 03 de janeiro, que recebeu os representantes dos servidores, acompanhado pelo chefe de Gabinete, Manoel Marrachinho, e pela secretária de Recursos Humanos e Logística, Jaqueline Bernardi.

No encontro de boas-vindas, o presidente do SINDISERV, João Dorlan, relatou a importância de uma mesa de negociações permanente entre o sindicato e a Administração Municipal, que não pode ficar na dependência do período da Campanha Salarial. "O nosso maior desafio é o plano de carreira e vamos nos dedicar a compor uma proposta porque essa é a melhor alternativa para a valorização do servidor público", enfatizou o presidente.

O prefeito fez questão de ser apresentado a cada um dos membros da diretoria e reforçou a importância do diálogo com o sindicato. "Eu sou parceiro no desafio de compor um grupo de trabalho para construir o plano de carreira para os servidores", afirmou o prefeito.

Na pauta da conversa, foram trocadas impressões sobre a legitimidade da representação do SINDISERV para a categoria dos médicos, reconhecida pela Justiça do Trabalho, a importância de realizar o seminário técnico sobre a situação financeira do IPAM/Saúde, tema que preocupa o prefeito e o sindicato.

O CTG Corrente Nativa, que reúne os associados do sindicato em atividades tradicionalistas também foi tema de conversa. O prefeito Alceu já participou de cavalgada promovida pelo grupo de servidores.

SECRETÁRIOS MUNICIPAIS RECEBEM O SINDISERV

EDUCAÇÃO: *A secretária de Educação, Marléa Ramos Alves, recebeu a direção do SINDISERV na SMED*

SAÚDE: *A secretária Dilma Tessari recebe pedido do sindicato de atenção às condições de trabalho dos servidores da Saúde*

IPAM/SAÚDE: *O presidente do IPAM, Paulo Franzoi, recebeu o SINDISERV e ouviu sobre a necessidade de realização do seminário técnico sobre o IPAM/Saúde*

VISITA À CÂMARA DE VEREADORES

A direção do SINDISERV, representada pelo vice-presidente Luciano Roque Piccoli e pelos diretores Carlos Spiandorello, Marcos Silva, Vladimir Duarte (Coimbra), Aragão Franco e Vagner Elias, esteve na Câmara de Vereadores visitando o presidente, vereador Edson da Rosa. Durante o encontro, estiveram em debate a situação do Ipam/Saúde, a isonomia entre servidores atuais e do novo quadro criado e também o plano de carreira. O presidente pediu para que o sindicato entre em contato com ele sempre que necessário.

O presidente Edson da Rosa recebeu a direção sindical

VEREADORES SÃO BEM-VINDOS

Nesse início de ano, o SINDISERV recebeu a visita de vários vereadores. O sindicato está aberto para que os parlamentares conheçam a realidade dos servidores.

1. Henrique Silva (PCdoB)
2. Jaison Barbosa (PDT)
3. Kiko Girardi (PT)
4. Rafael Bueno (PCdoB)

NOTAS

Chegaram as mesas e cadeiras

Melhorias no Salão

O SINDISERV está investindo para melhorar ainda mais a estrutura dos salões de festas da entidade. O Salão de Festas localizado na antiga sede do SINDISERV recebeu pintura nova. Além disso, os associados agora têm 10 mesas disponíveis e espaço para acomodar até 60 pessoas. Entre em contato e conheça a nossa estrutura para festas!

DIA da MULHER
Como tudo começou?

A história que se conta por aí é incompleta e distorcida: a verdadeira origem da data é socialista

O 08 de março, Dia Internacional da Mulher, resgata a história da greve de Nova Iorque de 1857, em que 129 operárias teriam sido queimadas vivas. Essa é a versão constantemente repetida há décadas, mas poucos falam sobre a origem socialista da data, no início do século 20. Em 1910, a 2ª Conferência Internacional das Mulheres Socialistas tinha como proposta a realização anual do Dia Internacional da Mulher, mas ficou instituído que cada país escolheria o melhor dia para as celebrações.

O 8 de Março viria a ser fixado como Dia Internacional da Mulher a partir de uma greve iniciada naquele dia no ano de 1917, na Rússia. No dia 23 de fevereiro, no calendário russo, explodiu uma greve espontânea das tecelãs e costureiras de Petrogrado. Essa manifestação foi o estopim da primeira fase da Revolução Russa.

Em homenagem àquela greve as mulheres socialistas de vários países do mundo passaram a celebrar o Dia Internacional da Mulher no dia 08 de março.

Comemorando o orgulho de ser mulher

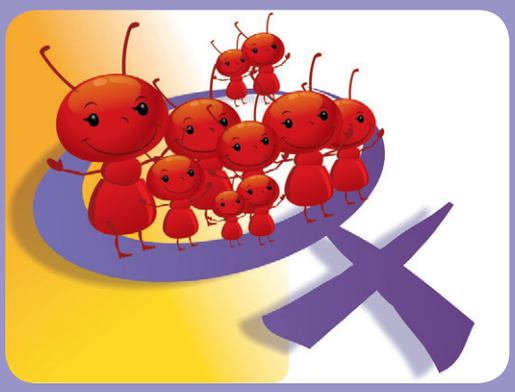

Para homenagear as servidoras municipais, o SINDISERV organizou coquetel no Dia Internacional da Mulher, 08 de março, com música ao vivo na voz de Samuel Sodré e bate-papo com o jornalista Alberto Meneguzzi.

Publicação on-line

O Núcleo de Estudos Agrários (Nead), do MDA, disponibilizou na internet o livro Margarida Alves: Coletânea de Estudos Rurais e Gênero para download gratuito. A publicação de autoria de Ellen Woortmann, Beatriz Heredia e Renata Menashe reúne textos que abordam o tema da mulher relacionado à agricultura familiar, às comunidades tradicionais, à reforma agrária, à regularização fundiária, às políticas públicas, aos movimentos sociais, aos saberes tradicionais, à sexualidade e à violência. Acesse a versão em pdf no site do SINDISERV.

NOTAS

SOLIDARIEDADE

Em fevereiro, a direção do SINDISERV fez entrega de doação de camisetas para auxiliar o Centro de Auxílio às Pessoas com Câncer (CAPC).